

ทิเบตดินแดนศักดิ์สิทธิ์บนหลังดาโลก

6 วัน 5 คืน

โดยสายการบินไทย

เดินทาง 01 - 06 มิถุนายน 2567



วันเสาร์ที่ 1 มิถุนายน 2567
สนามบินสุวรรณภูมิ – สนามบินเฉิงตู เทียนฟู่ – ถนนโบราณจิ้นหลี่

08.00 น. คณะพร้อมกันที่ สนามบินสุวรรณภูมิ อาคารผู้โดยสารขาออก ชั้น 4 เคาน์เตอร์ H สายการบินไทยแอร์เวย์ เจ้าหน้าที่คอยให้การต้อนรับดูแลอำนวยความสะดวกด้านเอกสารเช็คอินและสัมภาระในการเดินทาง

***** โปรดสังเกตป้าย AROUND THE WORLD *****

10.50 น. ออกเดินทางสู่ สนามบินเฉิงตู เทียนฟู่ ประเทศจีน โดย สายการบินไทยแอร์เวย์ เที่ยวบินที่ **TG618**

15.00 น. เดินทางถึง สนามบินเฉิงตู เทียนฟู่ ประเทศจีน ผ่านขั้นตอนการตรวจคนเข้าเมืองและศุลกากร (**เวลาประเทศจีน เร็วกว่าประเทศไทย 1 ชั่วโมง**)

เข้าสู่ ถนนโบราณจิ้นหลี่ (Jinli Ancient Street) เป็นถนนที่มีความยาวประมาณ 500 เมตร อยู่ติดกับศาลเจ้าสามก๊ก หรือศาลเจ้าขงเบ้ง ประตูทางเข้าให้บรรยากาศเหมือนเดินในหมู่บ้านหนังจีนสมัยก่อน มีร้านค้า ขายของที่ระลึกของเมืองเฉิงตู รวมทั้ง อาหาร และ ขนมพื้นเมือง



ค่ำ รับประทานอาหารค่ำ ณ ภัตตาคาร
 เข้าสู่ที่พัก INTERCONTINENTAL GLOBAL CENTER, CHENGDU หรือเทียบเท่า



วันอาทิตย์ที่ 2 มิถุนายน 2567
สนามบินเฉิงตู เทียนฟู่ – สนามบินลาซา ทิเบต – เมืองลาซา

เช้า รับประทานอาหารเช้า ณ ห้องอาหารของโรงแรม

- 08.30 น. เดินทางสู่ สนามบินเฉิงตู เทียนฟู ประเทศจีน เช็คอิน พร้อมโหลดสัมภาระ
- 11.20 น. เดินทางไปยัง สนามบินลาซา เขตปกครองตนเองทิเบต โดย สายการบินไชนาแอร์ไลน์ เที่ยวบินที่ **CA2763**
- 13.40 น. เดินทางถึง สนามบินลาซา เขตปกครองตนเองทิเบต และ รับสัมภาระ
(เวลาทิเบต เร็วกว่าประเทศไทย 1 ชั่วโมง)
- ค่ำ** รับประทานอาหารค่ำ ณ ภัตตาคาร
เข้าสู่ที่พัก INTERCONTINENTAL LHASA PARADISE, LHASA หรือเทียบเท่า



วันจันทร์ที่ 3 มิถุนายน 2567
เมืองลาซา - พระราชวังโปตาลา - วัดโจคัง - วัดเชรา

เช้า รับประทานอาหารเช้า ณ ห้องอาหารของโรงแรม

เมืองลาซา (Lhasa) เป็นเมืองหลวงของทิเบต ศูนย์กลางวัฒนธรรมชนเผ่าทิเบต เป็นเมืองที่สูงที่สุดในโลก จึงถูกกล่าวว่าเป็นดินแดนสวรรค์ที่เรียกกันว่า “ดินแดนหลังคาโลก” เนื่องจากอยู่สูงกว่าระดับน้ำทะเลถึง 3,650 เมตร



ปัจจุบันทิเบตเป็นเขตปกครองตนเองเทียบเท่ากับมณฑลหนึ่งของประเทศจีน

เดินทางเข้าสู่ พระราชวังโปตาลา (Potala Palace) หรือพระราชวังฤดูหนาว โดยคำว่า "โปตาลา" มาจากภาษาอินเดียโบราณ หมายถึง ดินแดนอันศักดิ์สิทธิ์ของพระโพธิสัตว์เจ้าแม่กวนอิม พระราชวังแห่งนี้สร้างขึ้นในรัชสมัยพระเจ้าชโรนชันทัมโป กษัตริย์องค์ที่ 32 แห่งราชวงศ์ถู่ฟานเป็นสถานที่ศักดิ์สิทธิ์ของชาวทิเบต สร้างขึ้นราวศตวรรษที่ 17 อยู่เหนือกว่าระดับน้ำทะเล 3,600 เมตร บนที่ราบสูงทิเบต เป็นศูนย์รวม

อำนาจทางการเมือง ศาสนาของทิเบต และ ได้รับการขึ้นทะเบียนเป็นมรดกโลกทางวัฒนธรรมเมื่อปี ค.ศ.1994



สักการะ **วัดโจคัง (Jokhang)** หรือชาวจีนเรียกว่า **ต้าเจ้าซื่อ (Dazhao Si)** เป็นวัดหลังคาทอง มีอายุมากกว่า 1,400 ปี ชาวทิเบตนับถือว่าวัดแห่งนี้เป็นวัดที่ศักดิ์สิทธิ์ที่สุด ภายในอารามโจคังประดิษฐาน **โจโว รินโปเช (Jovo Rinpoche)** สีทองอร่าม ประดับด้วยเพชรพลอยและ อัญมณีล้ำค่า มีความสูง 1.5 เมตร ด้านหน้าวิหารมี **แผ่นศิลาจารึก** การเจรจาสันติภาพระหว่าง ทิเบต กับ จีน



ในปี ค.ศ.821-822 สมัยพระเจ้าตรีชุกเตเซิน จารึกเป็นภาษาทิเบตและภาษาจีน

กลางวัน

รับประทานอาหารกลางวัน ณ ภัตตาคาร

บ่าย

ชม **วัดเซรา (Sera Monastery)** สร้างขึ้นเมื่อปี ค.ศ. 1419 วัดเซรา มีประวัติอันยาวนานชื่อ “Sera” ในภาษาทิเบตแปลว่า “สวนกุหลาบป่า” เนื่องจากในอดีตบริเวณเนินเขาด้านหลังวัดปกคลุมไปด้วยดอกกุหลาบป่าเป็นจำนวนมาก เป็นวัดที่ได้รับความนิยมนับถือในพุทธศาสนาแบบทิเบต นิกายเกลูก (Gelug Sect) ปัจจุบันเป็นสถานที่สำหรับการศึกษาเรียนรู้

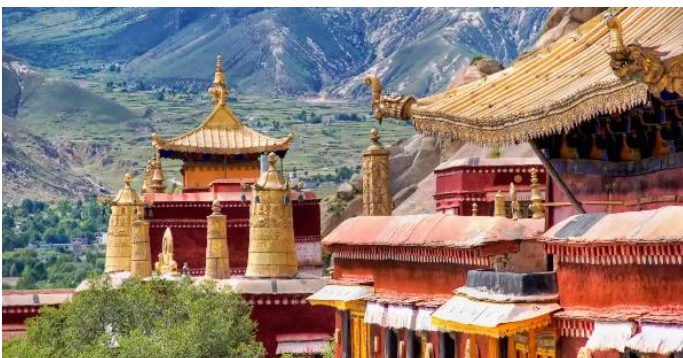

ชม โชว์ทิเบต เป็นการการแสดงการฟ้อนรำของชนกลุ่มน้อยชาวทิเบต และ ชาวเจียง เป็นการเล่าเรื่องราวของวิถีชีวิต วัฒนธรรม การละเล่นและประเพณีต่างๆ มีการแต่งชุด เสื้อผ้า ฉาก และ การจัดแสงสีไว้อย่างสวยงามตระการตา



ค่ำ

รับประทานอาหารค่ำ ณ ภัตตาคาร

เข้าสู่ที่พัก INTERCONTINENTAL LHASA PARADISE, LHASA หรือเทียบเท่า



วันอังคารที่ 4 มิถุนายน 2567

ตำหนักนอร์บูหลิงมา - ทะเลสาบยัมดรก

เช้า

รับประทานอาหารเช้า ณ ห้องอาหารของโรงแรม

ชม ตำหนักนอร์บูหลิงมา (Norbulingka) เป็นพระราชวังฤดูร้อนคู่กับพระราชวังฤดูหนาวโปตาลา ความหมายเดิมของชื่อ นอร์บูหลิงมา แปลว่า “สวนอัญมณี” สร้างขึ้นในช่วงหลังศตวรรษที่ 18 โดยทะไลลามะที่ 7 และในสมัยต่อมา ทะไลลามะองค์อื่น ๆ ได้สร้างขยายต่อเติมส่วนของตนเองขึ้นมาเรื่อย ๆ ปัจจุบันมีทั้งหมด 370 ห้อง



กลางวัน

รับประทานอาหารกลางวัน ณ ภัตตาคาร

บ่าย

ชมความสวยงามของทะเลสาบยัมดรอก หรือ ทะเลสาบหยางจงยงซั่ว (Yamdruk

Lake) เป็นหนึ่งในสี่ทะเลสาบศักดิ์สิทธิ์ของชาวทิเบตอยู่ในเขตจังหวัดซีกัทเซ่ตั้งอยู่ที่ความสูง 4,411 เมตรเหนือระดับน้ำทะเล เป็นทะเลสาบน้ำจืดที่ใหญ่ที่สุดในทิเบตมีความกว้างกว่า 658 ตารางกิโลเมตร มีลักษณะคดเคี้ยว



เป็นรูปคล้ายแมงป่อง น้ำในทะเลสาบเป็นสีเทอควอยซ์สวยงามเป็นประกาย มีวิวเทือกเขาโนจินคางซังเป็นฉากหลัง

ค่ำ

รับประทานอาหารค่ำ ณ ภัตตาคาร

เข้าสู่ที่พัก INTERCONTINENTAL LHASA PARADISE, LHASA หรือเทียบเท่า



วันพุธที่ 5 มิถุนายน 2567

สนามบินลาซา ทิเบต – สนามบินเฉิงตู ชวงหลิว ประเทศจีน –

เมืองเฉิงตู – ถนนคนเดินชุนซีลู่

เช้า **รับประทานอาหารเช้า ณ ห้องอาหารของโรงแรม**
 09.00 น. เดินทางสู่ สนามบินลาซา เขตปกครองตนเองทิเบต เช็กอิน พร้อมโหลดสัมภาระ
 11.20 น. เดินทางไปยัง สนามบินเฉิงตู ชวงหลิว ประเทศจีน โดย สายการบินชื่อชวนแอร์ไลน์ (Sichuan Airlines) เที่ยวบินที่ **3U6632**
 13.20 น. เดินทางถึง สนามบินเฉิงตู ประเทศจีน และ รับสัมภาระ
กลางวัน **รับประทานอาหารกลางวัน ณ ภัตตาคาร**

เดินชม ย่านถนนคนเดินชุนซีลู่ (Chunxi Road Pedestrian Street) เป็นย่านช้อปปิ้งทันสมัยชื่อดัง ภายในถนนคนเดินชุนซีลู่ สองฝากฝั่งของถนนมีร้านค้าขายสินค้ามากมาย ตั้งแต่ร้านแบรนด์เนมชื่อดัง สินค้าแบรนด์จีน มีสินค้ามากมายให้เลือกซื้อ เช่น เสื้อผ้า รองเท้าเครื่องสำอาง



ค่ำ **รับประทานอาหารค่ำ ณ ภัตตาคาร**
เข้าสู่ที่พัก INTERCONTINENTAL GLOBAL CENTER, CHENGDU หรือเทียบเท่า

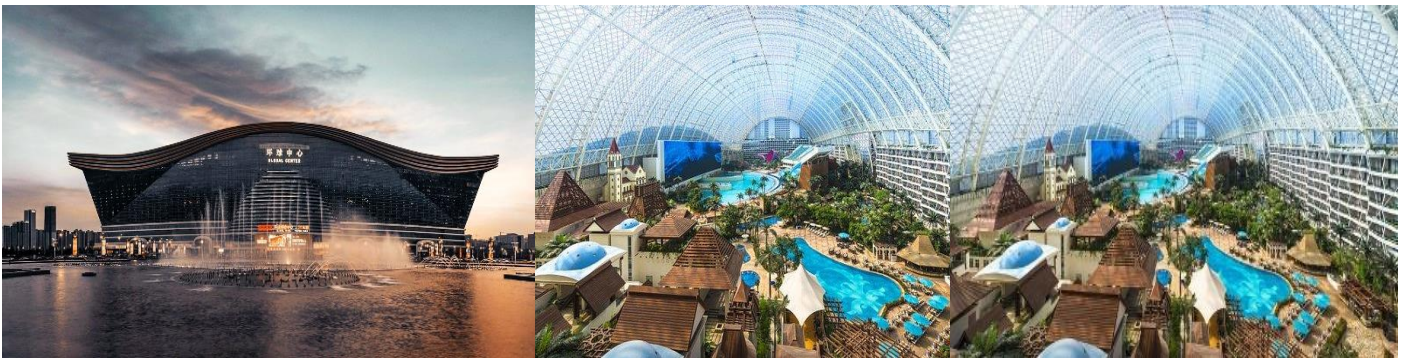

วันหยุดสุดสัปดาห์ที่ 6 มิถุนายน 2567
ศาลเจ้าสามก๊ก – สนามบินเฉิงตู – สนามบินสุวรรณภูมิ

เช้า **รับประทานอาหารเช้า ณ ห้องอาหารของโรงแรม**
 เข้าสู่ ศาลเจ้าสามก๊ก สามก๊กเป็นนิยายอิงประวัติศาสตร์อันยิ่งใหญ่ของเมืองจีน เรื่องราวเริ่มขึ้นในปลายสมัยราชวงศ์ฮั่นตะวันออกของจักรพรรดิเหี้ยนเต้ เนื่องจากสมัยสามก๊กนั้นเล่าปีตั้งราชธานีที่เสฉวน โดยมีขงเบ้งมาช่วยเล่าปีบริหาร มีทหารเอกคือ



กวนอู เตียวหุย พี่น้องร่วมสาบานกัน
ประชาชนในเมืองเสฉวนมีความสุข ศาล
เจ้าสร้างขึ้นเมื่อ ค.ศ.223 เพื่อรำลึกถึง
บุคคลสำคัญในประวัติศาสตร์สามก๊ก
หรือสมัย ค.ศ.220 -280 ซึ่งสิ่งก่อสร้าง
ต่าง ๆ เป็นผลงานการก่อสร้างที่
ปรับปรุงในปีที่ 11 ของจักรพรรดิคังซี



แห่งราชวงศ์ชิงและศาลเจ้าแห่งนี้ ได้รับการยกย่องเป็นโบราณสถานแห่งชาติของจีน
เมื่อปี ค.ศ.1961 และได้สร้างเป็นพิพิธภัณฑสถานแห่งชาติ เมื่อปี ค.ศ.1984

กลางวัน

รับประทานอาหารกลางวัน ณ ภัตตาคาร

16.15 น.

เดินทางสู่ สนามบินเฉิงตู ประเทศจีน และเช็คอิน พร้อมโหลดสัมภาระ

ออกเดินทางสู่ สนามบินสุวรรณภูมิ ประเทศไทย โดยสายการบินไทย เที่ยวบินที่

TG619

18.20 น.

เดินทางถึง สนามบินสุวรรณภูมิ ประเทศไทย โดยสวัสดิภาพ พร้อมความประทับใจ

รายละเอียดการเดินทางอาจมีการเปลี่ยนแปลงได้ตามความเหมาะสม ขึ้นอยู่กับเหตุสุดวิสัยที่ไม่สามารถคาดการณ์
ล่วงหน้าได้ ทางบริษัทฯ จะคำนึงถึงผลประโยชน์และความปลอดภัยของผู้ร่วมเดินทางเป็นสำคัญ

ดำเนินการโดย บริษัท อะราวด์เดอะเวิลด์ จำกัด
ใบอนุญาตประกอบธุรกิจท่องเที่ยวเลขที่ 11/09394



AROUND THE WORLD, TRAVEL TOGETHER #เที่ยวด้วยกัน #ไปรอบโลก



กำหนดการเดินทางทริปปิเบตดินแดนศักดิ์สิทธิ์บนหลังคาโลก

6 วัน 5 คืน โดยสายการบินไทย

วันที่ 01 – 06 มิถุนายน 2567

** อัตรานี้ไม่รวมภาษีมูลค่าเพิ่ม 7%**

อัตราค่าบริการ	
ผู้ใหญ่พักห้องละ 2 ท่าน ราคาท่านละ	119,000 บาท
พักห้องเดี่ยว จ่ายเพิ่มท่านละ	15,000 บาท
ที่นั่งชั้นธุรกิจ สายการบินไทย เพิ่มท่านละ TG618 : BKK-TFU / TG619 : TFU-BKK	โปรดสอบถาม ณ วันที่จอง
กรณีไม่ใช้ตัวเครื่องบิน สายการบินไทย ส่วนลด TG618 : BKK-TFU / TG619 : TFU-BKK	15,000 บาท

หมายเหตุ :

กรณีสายการบินมีการปรับขึ้นอัตราค่าภาษีน้ำมันตามภาวะน้ำมันโลก บริษัทขอสงวนสิทธิ์ในการเรียกเก็บตามจริง

*** หนังสือเดินทางตัวจริง (พาสปอร์ต) ต้องมีอายุการใช้งานเหลือไม่น้อยกว่า 6 เดือน ก่อนวันเดินทาง และควรครอบคลุมถึงสิ้นสุดวันเดินทาง ***

อัตราค่าบริการนี้รวม

- ค่าตัวเครื่องบินไป-กลับ **ชั้นประหยัด** สายการบินไทย ตามที่ระบุในรายการ
- ค่าวีซ่า และ ค่าดำเนินการทำวีซ่าประเทศทิเบต
- ค่าบริการนำเที่ยว ค่าที่พัก ค่ารถรับส่งระหว่างนำเที่ยว และค่าธรรมเนียมเข้าชมสถานที่ท่องเที่ยวต่าง ๆ
- ค่าอาหาร และเครื่องดื่มทุกมื้อ ตามที่ระบุในรายการ
- ประกันอุบัติเหตุ วงเงิน 1,000,000.- บาท (ค่ารักษาพยาบาลไม่เกิน 500,000.- บาท) **ตามเงื่อนไขกรมธรรม์**
- ค่าทิป คนขับรถ

อัตราค่าบริการนี้ไม่รวม

- ค่าใช้จ่ายส่วนตัวอื่น ๆ เช่น ค่าช้อปปิ้ง ค่าอาหาร และเครื่องดื่มที่ สั่งเพิ่มพิเศษ หรือแอลกอฮอล์ นอกเหนือรายการที่กำหนด
- ค่าทำหนังสือเดินทาง (พาสปอร์ต) / พาสปอร์ตวีซ่า
- ค่าทิปมัคคุเทศก์ และ พนักงานอะราวด์เดอะเวิลด์ (ขึ้นอยู่กับความพึงพอใจ)

การชำระเงิน

- **ค้ำมัดจำทัวร์ ท่านละ 50,000 บาท** ภายใน 24 ชั่วโมงที่ทำการจอง
- ***** ส่วนเพิ่มเติมกรณีพักเดี่ยว หรือ ที่นั่งชั้นธุรกิจ ชำระพร้อมค้ำมัดจำทัวร์ *****
- ชำระค่าทัวร์เต็มจำนวน ภายใน 30 วัน ก่อนการเดินทาง

หมายเหตุ : ** ขอสงวนสิทธิ์ในการเปลี่ยนแปลงรายการโดยมีต้องแจ้งให้ทราบล่วงหน้า**

กรณีสายการบิน มีการปรับขึ้นอัตราค่าภาษีน้ำมันตามภาวะน้ำมันโลก บริษัทขอสงวนสิทธิ์ในการเรียกเก็บตามจริง**

กรณียกเลิกการเดินทาง

1. แจ้งยกเลิกล่วงหน้าก่อน 60 วันก่อนวันเดินทางเก็บค่าใช้จ่าย ท่านละ 50,000 บาท
2. แจ้งยกเลิกระหว่าง 16 - 30 วันก่อนก่อนวันเดินทางเก็บค่าใช้จ่ายครึ่งหนึ่งของค่าทัวร์
3. แจ้งยกเลิกน้อยกว่า 15 วันก่อนวันเดินทางขอสงวนสิทธิ์เก็บค่าใช้จ่ายทั้งหมดของการเดินทาง

บริษัทขอสงวนสิทธิ์ในการรับผิดชอบต่อกรณีดังกล่าว

1. ผู้โดยสารที่เดินทางล่าช้าไม่อาจเรียกร้องสิทธิใดๆได้
2. ถูกปฏิเสธมิให้ท่านออกนอกประเทศและเข้าประเทศปลายทาง จากกองตรวจคนเข้าเมือง ไม่อาจเรียกร้องสิทธิใดๆ
3. หากท่านไม่สามารถเดินทางได้ด้วยสาเหตุใดก็ตามไม่อาจเรียกร้องสิทธิใดๆได้
4. บริษัทในฐานะตัวแทนสายการบิน ยานพาหนะอื่นๆ ไม่สามารถรับผิดชอบใดๆต่อการบาดเจ็บ และสูญหายของทรัพย์สิน หรือค่าใช้จ่ายต่างๆ อันเกิดจากความล่าช้าของท่าน
5. การยกเลิกเที่ยวบิน อุบัติเหตุ ภัยธรรมชาติ การนัดหยุดงาน และ ปัญหาทางการเมือง
6. กรณีที่ลูกค้ำสิมของหรือทำของหล่นหายในระหว่างการเดินทาง ไม่ถือเป็นความรับผิดชอบของหัวหน้าทัวร์ หรือของบริษัท ฯ หากแต่จะช่วยดำเนินการประสานงานให้ได้อย่างสุดความสามารถ
7. สำหรับผู้มีครรรภ์ ต้องแจ้งล่วงหน้า พร้อมใบรับรองจากแพทย์ (ภาษาอังกฤษ)
8. บริษัทฯขอสงวนสิทธิ์ที่จะสับเปลี่ยน หรือเปลี่ยนแปลงรายการทัวร์ โรงแรม และตารางการบินได้ตามความเหมาะสม เมื่อเกิดเหตุสุดวิสัย ทั้งนี้ถือเป็นเอกสิทธิ์ของบริษัทฯโดยยึดถือตามสภาพการณ์ แต่ยังคงรักษามาตรฐานการบริการ และประโยชน์ของท่านเป็นสำคัญ
9. บริษัทฯเป็นเพียงตัวแทนการท่องเที่ยว สายการบิน และตัวแทนการท่องเที่ยวในต่างประเทศ ซึ่งไม่อาจรับผิดชอบต่อความเสียหายต่างๆ ที่อยู่เหนือการควบคุมของเจ้าหน้าที่บริษัทฯ อาทิ การจลาจล การนัดหยุดงาน การจลาจล เปลี่ยนแปลงกำหนดเวลาตารางบิน ภัยธรรมชาติ ฯลฯ และการห้ามออกนอกประเทศ หรือห้ามเข้าประเทศ อันเนื่องมาจากสิ่งผิดกฎหมาย หรือเอกสารเดินทางไม่ถูกต้อง หรือถูกปฏิเสธในกรณีอื่นๆ หรือด้วยเหตุผลใดๆก็ตามที่ก่อ' ตรวจคนเข้าเมืองพิจารณาแล้ว



*** หมายเหตุ :

- ✚ กรณีที่ท่านได้รับวีซ่าล่าช้า ไม่เป็นเหตุให้ท่านชำระเงินล่าช้าตามที่กำหนดในเงื่อนไขการชำระเงินข้างต้น
- ✚ ขอสงวนสิทธิ์ในการเปลี่ยนแปลงรายการโดยมีต้องแจ้งให้ทราบล่วงหน้า
- ✚ กรณีสายการบิน มีการปรับขึ้นอัตราค่าภาษีน้ำมันตามภาวะน้ำมันโลก บริษัทขอสงวนสิทธิ์ในการเรียกเก็บตาม

กรุณาโอนเงินมาที่ บัญชี ชื่อ “บริษัท อะราวด์เดอะเวิลด์ จำกัด”

ธนาคารกรุงเทพ สาขานนวิภาวดีรังสิต 196-0-88106-6

ธนาคารกสิกรไทย สาขาลาดพร้าว10 046-8-45488-2

สอบถาม สำรองที่นั่ง ยืนยันการโอนเงิน ได้ที่ 061-421-0110 และ 061-421-2680

ดำเนินการโดย บริษัท อะราวด์เดอะเวิลด์ จำกัด

ใบอนุญาตประกอบธุรกิจท่องเที่ยวเลขที่ 11/09394



AROUND THE WORLD TRAVEL TOGETHER #เที่ยวด้วยกัน #ไปรอบโลก



แบบฟอร์มการสำรองที่นั่งทริปปกติเบตดินแดนศักดิ์สิทธิ์บนหลังคาโลก

6 วัน 5 คืน โดยสายการบินไทย

วันที่ 01 – 06 มิถุนายน 2567

ผู้ใหญ่พักห้องละ 2 ท่าน ราคาท่านละ 119,000 บาท

พักห้องเดี่ยว เพิ่มท่านละ 15,000 บาท

1. Name (Mr./Mrs./Miss) _____ Surname _____

ชื่อ-นามสกุล (นาย/นาง/นางสาว) _____

ไม่ทานเนื้อวัว ไม่ทานเนื้อหมู แพ้อาหาร หรืออื่นๆ: โปรดระบุ _____

2. Name (Mr./Mrs./Miss) _____ Surname _____

ชื่อ-นามสกุล (นาย/นาง/นางสาว) _____

ไม่ทานเนื้อวัว ไม่ทานเนื้อหมู แพ้อาหาร หรืออื่นๆ: โปรดระบุ _____

3. Name (Mr./Mrs./Miss) _____ Surname _____

ชื่อ-นามสกุล (นาย/นาง/นางสาว) _____

ไม่ทานเนื้อวัว ไม่ทานเนื้อหมู แพ้อาหาร หรืออื่นๆ: โปรดระบุ _____

4. Name (Mr./Mrs./Miss) _____ Surname _____

ชื่อ-นามสกุล (นาย/นาง/นางสาว) _____

ไม่ทานเนื้อวัว ไม่ทานเนื้อหมู แพ้อาหาร หรืออื่นๆ: โปรดระบุ _____

ท่านต้องการห้องพักแบบใด กรุณาระบุ :

TWIN / พักคู่สองเตียง DOUBLE / พักคู่เตียงเดี่ยว SINGLE / พักเดี่ยว TRP / พักสามท่านสามเตียง

ชื่อผู้จอง โปรดระบุทุกข้อ: คุณ _____

เบอร์มือถือ _____ Email address: _____

ที่อยู่: _____